

# San – Bur

Asociación Cultural Universal Deportivo Ecologista de  
San Esteban de Gormaz y Burgo de Osma

## G.R. 14 - CAMINO DEL DUERO: BURGO DE OSMA – QUINTANAS DE GORMAZ dificultad baja – 21 km

*Iniciamos el curso montaño 2024-25 con una atractiva ruta senderista enmarcada dentro de nuestro educativo programa "conoce tus lindes" caminando y disfrutando de nuestro patrimonio natural y cultural más próximo.*

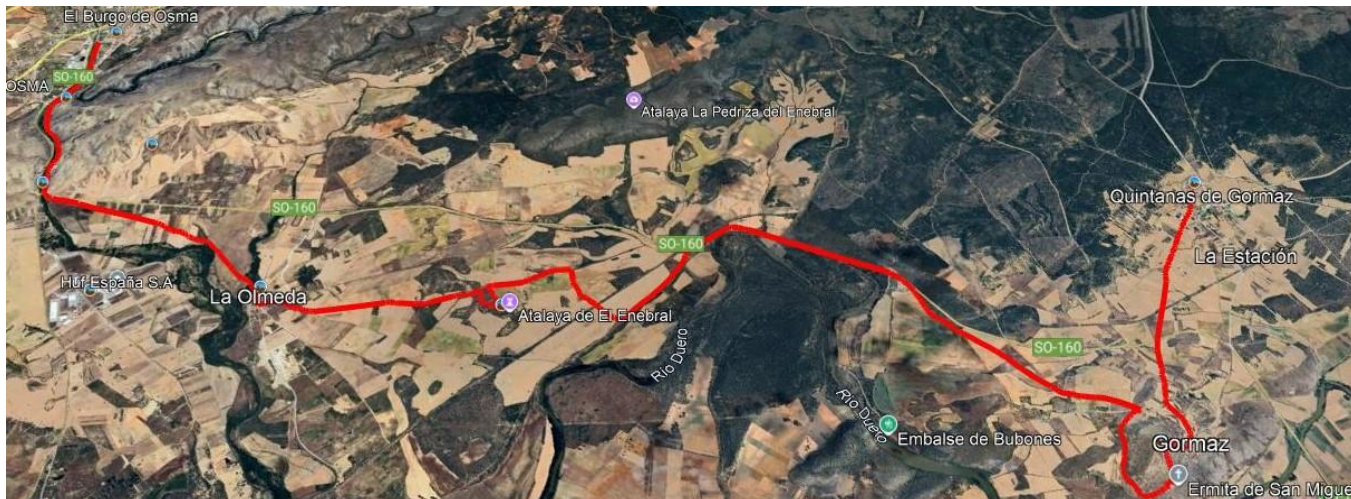

**SÁBADO 5 DE OCTUBRE DE 2024:** Ruta social de 21 km.

**08:00h.- Salida desde estación de autobuses de San Esteban.**

**08:15h.- Concentración en el Puente Viejo y la Puerta de San Miguel de El Burgo para inicio de ruta:** Salida por La Güera siguiendo las balizas de la **G.R.14-Camino del Duero** (con alguna ligera modificación) visitando... **La Olmeda, Atalaya de El Enebral** (en la zona de Bubones especial atención al tramo G.R. que comparte con la carretera SO-160 durante más de un kilómetro ¡precaución!), **Fortaleza Califal de Gormaz, Iglesia Románica de San Miguel, Gormaz y Quintanas de Gormaz...** ¡casi nada!!!

**15:00 h.- Comida en bar-restaurant "Las Fuentes" de Quintanas. Menú de 16€:**

- ✓ Primer plato: revuelto de setas.
- ✓ Segundo plato: carrillera asada en salsa de vino tinto y toque de brandy.
- ✓ Postre: tarta "selva negra".
- ✓ Vino, gas y agua o una caña por persona.
- ✓ A mayores... café, digestivos y otras bebidas espirituosas.

**17:30 h.-** El bus nos espera...

**18:00 h.-** Sobre esta hora estaremos en nuestras respectivas localidades.

Nos servirá de referencia el siguiente track: [Wikiloc | Ruta GR - 14: La senda del Duero. Etapa 7: Gormaz - San Esteban de Gormaz](#). Nota: lleva algo de **almuerzo** en la mochila.

**Reserva tu plaza ingresando en nuestra cuenta de Unicaja Banco**

**ES62 2103 2850 8400 1377 3420:**

**Zona SAN: 10 € (bus ida y vuelta) – Zona BUR: 5 € (bus vuelta)**  
**En concepto "Gormaz" y antes del miércoles 2 de octubre.**

**¡Equípate para una actividad de senderismo! ¡Ven y disfruta!**